

INDICE DEI CONTENUTI

(cliccare sui titoli per andare alla pagina)

[SCHERMATA INIZIALE: ACCESSO ALLA PIATTAFORMA](#)

[CAMBIO PASSWORD PROVVISORIA](#)

[AREA PERSONALE UTENTE](#)

[VAI ALLE TUE AULE](#)

[AULA VIRTUALE](#)

[LA BARRA DEGLI STRUMENTI DELL'AULA](#)

[CONTATTACI](#)

[CORSO A DISTANZA](#)

[QUESTIONARIO VALIDO PER I CREDITI ECM](#)

[QUESTIONARIO ECM SUPERATO](#)

[SCHEDA DI VALUTAZIONE EVENTO ECM](#)

[ANTEPRIMA ATTESTATO](#)

[DOCUMENTI](#)

[IMMAGINI](#)

[SONDAGGI](#)

[VIDEO](#)

[FORUM](#)

[EUREKA!](#)

ISTRUZIONI PER L'UTILIZZO DELLA PIATTAFORMA COPFOR VIRTUAL CLASSROOM (COP4VC)

Schermata iniziale (Home Page)

Per accedere alle aule virtuali , inserire nell'AREA RISERVATA la propria USERNAME e la PASSWORD (provvisoria o personale). La Password provvisoria viene inviata per posta elettronica .



The screenshot shows the COP4VC Home Page. On the left is a sidebar menu with options: HOME, FOCUS ON, LINKS, SERVIZI, CONTATTACI, PRIVACY, SUPPORTO, and Area Riservata (expanded). The Area Riservata section contains fields for Username (filled with 'utente'), Password (masked with dots), and an IN VIA button. Below this is a link for 'Password dimenticata?'. The main content area has a green header 'Benvenuti nell'area CO.P.FOR Virtual Classrom (COP4VC)'. Below the header, it states: 'COP4VC, è l'ambiente di lavoro dedicato alle COMunità di Pratica e alla FORMazione'. It then describes the environment as a place where community members can interact and share knowledge. It mentions that users can register in one or more virtual classrooms. At the bottom, it lists five sections available in each virtual classroom: Documenti, Immagini, Forum, Questionari, and Sondaggi, and notes that users need to click on the respective buttons to access the content.

CAMBIO PASSWORD PROVVISORIA

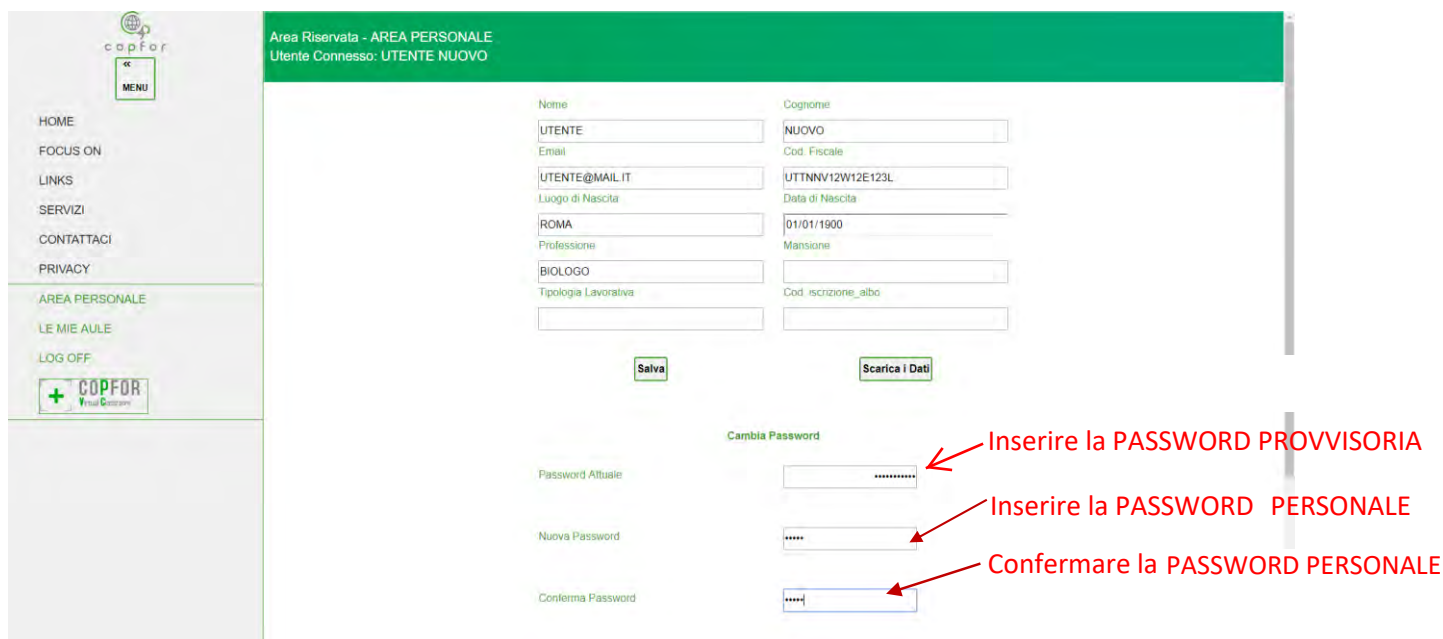

The screenshot shows the 'Cambia Password' form in the 'Area Riservata - AREA PERSONALE' section. The user is logged in as 'UTENTE NUOVO'. The form has two columns of input fields. The left column contains: Nome (filled with 'UTENTE'), Email (filled with 'UTENTE@MAIL.IT'), Luogo di Nascita (filled with 'ROMA'), Professione (filled with 'BIOLOGO'), and Tipologia Lavorativa (empty). The right column contains: Cognome (filled with 'NUOVO'), Cod. Fiscale (filled with 'UTTNNV12W12E123L'), Data di Nascita (filled with '01/01/1900'), and Mansione (empty). Below these fields are two buttons: 'Salva' and 'Scarica i Dati'. Below the buttons is a section titled 'Cambia Password' with three input fields: 'Password Attuale' (filled with dots), 'Nuova Password' (filled with dots), and 'Conferma Password' (filled with dots). Red arrows point to these fields with the following instructions: 'Inserire la PASSWORD PROVVISORIA' points to the 'Password Attuale' field, 'Inserire la PASSWORD PERSONALE' points to the 'Nuova Password' field, and 'Confermare la PASSWORD PERSONALE' points to the 'Conferma Password' field.

AREA PERSONALE: in questa finestra è possibile cambiare o correggere i propri dati personali e la password. Ricordarsi sempre di salvare prima di uscire da questa schermata.

Area Riservata - AREA PERSONALE
Utente Connesso: NomeUtente CognomeUtente

Nome	Cognome
NomeUtente	CognomeUtente
Email	Cod. Fiscale
utente@gmail.com	BHNEEW90G24R997R
Luogo di Nascita	Data di Nascita
roma	01 / 01 / 1900
Professione	Mansione
p	
Tipologia Lavorativa	Cod. iscrizione_albo
LP	1008

Salva

Scarica i Dati

Cambia Password

Password Attuale	
Nuova Password	
Conferma Password	

→

Salva

Contattare l'amministratore per richiedere la cancellazione dei propri dati personali

Vai a Contatti

PASSWORD MODIFICATA:Vai alle tue aule

Dopo aver modificato la password provvisoria con una personale cliccare su "vai alle tue Aule " per accedere al/ai corsi

Nome	Cognome
<input type="text" value="utente"/>	<input type="text" value="utente"/>
Email	Cod. Fiscale
<input type="text" value="utente@email.com"/>	<input type="text" value="aaabbb12a23e345p"/>
Luogo di Nascita	Data di Nascita
<input type="text" value="roma"/>	<input type="text" value="04/02/1992"/>
Professione	Mansione
<input type="text" value="biologa"/>	<input type="text" value="xxx"/>
Tipologia Lavorativa	Cod. iscrizione_albo
<input type="text" value="xxx"/>	<input type="text" value="xxx"/>

Salva

Scarica i Dati

Password Modificata -->

Vai alle tue Aule

LA PASSWORD E' STATA MODIFICATA:

Cliccare qui per entrare nell'aula virtuale del corso

Qui un esempio di una Aula Virtuale.Da notare la BARRA DEGLI STRUMENTI DELL'AULA

Area Riservata - LE MIE AULE

Utente Connesso: NomeUtente CognomeUtente

Elearning per gli operatori sanitari

Utilizza gli Strumenti dell'aula:

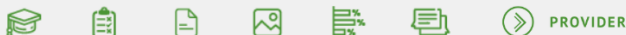

INTRODUZIONE:

un ambiente che consente di raccogliere contributi multimediali, documenti, corsi strutturati e "mattincini" di conoscenza: materiale intorno al quale esperti e osservatori si confrontano per individuare buone pratiche e metodologie per la formazione degli operatori sanitari, realizzata con il contributo di strumenti web based

OBIETTIVI FORMATIVI: Linee Guida - Protocolli - Procedure

PROGRAMMA E STRUTTURA DEL CORSO: Il percorso formativo comprenderà 1 Unità didattica (U.D.) organizzata in un unico flipbook (libro sfogliabile). Cliccare sul tasto CORSI e quindi su AVVIA per seguire il corso.Si consiglia la visione a SCHERMO INTERO cliccando sull'apposito tasto che si trova nella barra dei comandi della pagina del corso.

NUMERO DEL CORSO:123-4567890

CREDITI FORMATIVI ECM: 25 Validi per TUTTE LE PROFESSIONI

DURATA DEL CORSO:inizio: 21/01/2019 Fine: 31/12/2019

TEST DI VERIFICA: per eseguire il test di verifica cliccare sul tasto QUESTIONARI e quindi PARTECIPA.

BARRA DEGLI STRUMENTI dell'aula con tutti i servizi attivati

Utilizza gli Strumenti dell'aula:



PROVIDER

VAI AI CORSI

QUESTIONARI

DOCUMENTI

IMMAGINI

VIDEO

SONDAGGIO

FORUM

EUREKA!

ACCEDI AL PROVIDER

FINESTRA DELLA SEZIONE CONTATTACI

Con questa scheda è possibile contattare il servizio Help desk della piattaforma COPFOR per chiedere aiuto o inviare qualsiasi altro messaggio inerente l'utilizzo della piattaforma.

IMPORTANTE: inserire un indirizzo mail valido e attivo a cui il servizio help desk COPFOR possa rispondere

CONTATTACI

Compila il form sottostante, lo staff del portale sarà lieto di contattarvi il più presto possibile.

Nome

Cognome

Email

Telefono

Azienda

Messaggio

☒ Ho letto la normativa sulla privacy e accetto le condizioni.

INVIA

Privacy - Informativa ai sensi dell'art. 13, D.lgs n. 196/03

I dati personali comunicati con l'invio del presente modulo vengono acquisiti unicamente per lo svolgimento delle attività di assistenza richieste dagli utenti del sito dell'azienda CO.P.FOR. A tal fine i dati saranno raccolti, registrati e trattati anche in maniera automatizzata con le modalità strettamente necessarie al perseguimento dello scopo. Il responsabile e gli incaricati del trattamento potranno pertanto venire a conoscenza dei dati forniti. I dati non saranno diffusi né comunicati a terzi ed è possibile accedervi rivolgendosi alla segreteria di CO.P.FOR, responsabile del trattamento, per verificarne l'utilizzo o per correggerli, aggiornarli, cancellarli od opporsi al loro trattamento ai sensi dell'art. 7 della citata legge.

CORSO per la FORMAZIONE A DISTANZA

Da questa finestra è possibile avviare il corso per seguire le lezioni .

Cliccare sul pulsante AVVIA per iniziare e seguire corso

Area Riservata - CORSI AULA: "Elearning per gli operatori sanitari"

Utente Connesso: NomeUtente CognomeUtente

Ci sono 1 corsi disponibili

Corso: Punti chiave dell' approccio diagnostico citogenetico

PROGRAMMA E STRUTTURA DEL CORSO

Il percorso formativo di questo corso comprende una sola Unità didattica (U.D) strutturata in modalità di libro elettronico sfogliabile (flipbook) con pagine a colori senza audio.

Lungo il percorso formativo incontrerete, in alcune pagine, questo logo cliccabile:  che costituisce un richiamo al relativo materiale di approfondimento

fondamentale per il superamento del test finale. Lo stesso materiale è comunque consultabile nella sezione DOCUMENTI dell'aula

Per avviare la lezione e sfogliare il libro cliccare sul tasto CORSI e quindi su AVVIA. Si consiglia la visione a TUTTO SCHERMO utilizzando l'apposito tasto presente nella barra dei menu in alto nella homepage del corso.

Il flipbook offre diverse funzioni quali l'INDICE dei contenuti, il pulsante STAMPA, la visualizzazione delle ANTEPRIME delle singole pagine per una veloce navigazione.

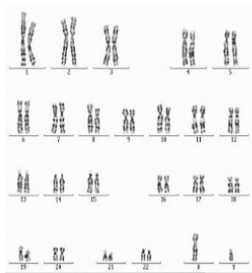

QUESTIONARIO VALIDO PER I CREDITI ECM

Questa finestra mostra l'home page di un test di valutazione per i crediti ECM: QUESTIONARIO.

Leggere con attenzione le istruzioni e raccomandazioni e quindi cliccare sul tasto PARTECIPA per avviare il questionario

Area Riservata - QUESTIONARI: IL RISCHIO LEGIONELLA NELLE ACQUE DESTINATE AL CONSUMO UMANO

Utente Connesso: NomeUtente CognomeUtente

Ci sono 1 questionari disponibili in questa aula.

IL RISCHIO LEGIONELLA NELLE ACQUE DESTINATE AL CONSUMO UMANO

Tentativi 1 di 5

TEST DI VERIFICA

Il Test di verifica è a risposta multipla e a doppia randomizzazione.

Ai fini della "certificazione ECM", entro la data di scadenza dell'evento devono essere compilati sia la Scheda di Valutazione che il Test di Verifica dell'Apprendimento pena la perdita del diritto ai crediti ECM associati.

I crediti, saranno concessi solo se la percentuale delle risposte esatte sarà pari o superiore al 75% .

Cliccando sul pulsante  il questionario verrà ripreso dalla prima domanda, non terrà quindi conto delle domande a cui si è già risposto e non incide sul conteggio dei tentativi a disposizione.

E' possibile ripetere il test SOLO 5 VOLTE.

NON UTILIZZARE MAI IL TASTO "RICARICA PAGINA" (torna indietro) del Browser utilizzato (es: Chrome, Firefox, Explorer, Edge ecc) durante l'esecuzione del test per non invalidare il risultato finale.



NON tornare MAI indietro
dopo aver inviato una Risposta

ATTENZIONE: NON è possibile sospendere il questionario e riprenderlo in un successivo collegamento.

Se il questionario rimane aperto senza dare alcun comando al PC per più di 20 minuti il sistema si scollega dalla rete e bisogna rifare il questionario dalla prima domanda.

Raccomandiamo di premere sempre il pulsante SALVA/STAMPA che si trova nell'anteprima dell'attestato ECM prima di chiudere la pagina. Ciò permette di validare il questionario e di ricevere via mail copia dell'attestato.

Nella sezione AREA PERSONALE verificare la correttezza dei propri dati personali, in particolare l'indirizzo mail che deve essere attivo e valido per ricevere per posta elettronica l'attestato ECM.

Per iniziare il test clicca sul tasto "Partecipa" qui di seguito:





Top

QUESTIONARIO ECM SUPERATO

Questa finestra appare all'utente che ha superato un questionario. E' possibile vedere l'elenco delle risposte esatte e quelle errate e il risultato raggiunto.

IMPORTANTE: cliccare sempre il tasto **SCHEDA DI VALUTAZIONE** che è obbligatorio per ottenere i crediti ECM

Area Riservata - QUESTIONARIO:
Utente Connesso: allievo1 allyou

Risultato del test - test bootstrap

domanda 1

Domanda 1

domanda 1

domanda 3

Domanda 2

domanda 3

domanda 2

Domanda 3

domanda 2

Risultato 3/3 corretti

COMPLIMENTI HAI SUPERATO IL TEST DI VERIFICA! PER COMPLETARE IL CORSO CLICCA QUI

Scheda di valutazione

QUESTIONARIO SUPERATO

SCHEDA DI VALUTAZIONE EVENTO ECM

Questo è un esempio di una scheda di valutazione evento che è obbligatorio compilare per ottenere l'attestato ECM. Cliccare sulle singole risposte e inviare

Area Riservata - SCHEDA DI VALUTAZIONE:
Utente Connesso: allievo1

COMPILA LA SCHEDA IN OGNI SUA PARTE E INVIALA AL PROVIDER Scheda di valutazione evento FAD
Titolo del programma DEMO CORSO PRESENTAZIONI EFFICACI Data 13 03 2019

Nome del Provider provider TEST N° 10

Come valuta la rilevanza degli argomenti trattati rispetto alle sue necessita di aggiornamento?

Non rilevante

C1

C2

C3

C4

C5

Molto rilevante

Come valuta la qualità educativa di questo programma FAD?

Insufficiente

C1

C2

C3

C4

C5

Eccellente

Come valuta l'utilità di questo evento per la sua formazione/aggiornamento?

Insufficiente

C1

C2

C3

ANTEPRIMA ATTESTATO

Cliccare sul tasto SALVA/STAMPA prima di chiudere questa finestra per poter salvare sul proprio PC o stampare l'attestato e ricevere anche per Email una copia del documento

Area Riservata - ATTESTATO:
Utente Connesso: allievo1

→ [Salva/Stampa](#)



Programma Nazionale per la Formazione Continua degli Operatori della Sanità

Premesso che la **Commissione Nazionale per la Formazione Continua** ha accreditato il Provider provider TEST, accreditamento n. 10

Premesso che il Provider provider TEST ha organizzato l'Evento Formativo n° **10-1234567890 – Edizione n. 1** denominato:

"DEMO CORSO PRESENTAZIONI EFFICACI "

Avente come obiettivo didattico/formativo generale:
formare

Assegnando all'evento stesso
n° 20 Crediti Formativi E.C.M.

Il/La Sottoscritto/a

DOCUMENTI: in questa sezione è possibile scaricare e leggere il materiale di approfondimento di un corso FAD

Area Riservata - DOCUMENTI: La diagnostica molecolare in allergologia
Utente Connesso: NomeUtente CognomeUtente

Filtra per Categoria

☐ tutte

☐ linee guida

☐ protocolli

☐ reattivi e materiale di laboratorio

☐ aggiornamento scientifico

☐ notizie dalla rete

☐ materiale didattico



Ci sono 3 3 documenti disponibili

La diagnostica molecolare in allergologia (SIAIP)

Categoria: *aggiornamento scientifico*

Claudia Alessandri, Enrico Scala, Danila Zennaro, Rosetta Ferrara, Maria Livia Bernardi, Adriano Mari

Abstract

L'identificazione e la purificazione degli a...

Nome file: **387_La diagnostica molecolare in allergologia.pdf**

Dimensione: 212 KB

[Approfondisci](#)

[Scarica allegato](#)

IMMAGINI: in questa sezione è possibile analizzare le immagini inserite in un corso FAD.
Posizionando il mouse sull'immagine si attiva lo "zoomviewer" per ingrandire i particolari dell'immagine

Area Riservata - IMMAGINI: AULA TEST FINALE MAGGIO2018

Utente Connesso: NomeUtente CognomeUtente

Ci sono 4 immagini disponibili

immagine 3 del 7 feb 2019



immagine grande questionario test: 259Kb
Nome file: **questionario-test.jpg**
Dimensione: 264 KB

Scorri l'immagine per utilizzare lo Zoom

SONDAGGI: da questa sezione è possibile rispondere ad uno o più sondaggi proposti.

Area Riservata - SONDAGGI: Elearning per gli operatori sanitari

Utente Connesso: NomeUtente CognomeUtente

Non ci sono sondaggi attivi al momento.

Gli ultimi sondaggi che hai svolto

FAD

Hai mai seguito un corso di formazione a distanza?



Area Riservata Elearning per gli operatori sanitari - Sondaggio: FAD
Utente Connesso: NomeUtente CognomeUtente

Domanda: Hai mai seguito un corso di formazione a distanza? Hai mai seguito un corso di formazione a distanza?

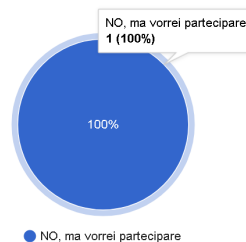

TORNA INDIETRO

VIDEO: In questa area è possibile visualizzare i filmati presenti nell'aula anche a tutto schermo .

Area Riservata - VIDEO: AULA TEST FINALE MAGGIO2018

Utente Connesso: NomeUtente CognomeUtente

Ci sono 4 video disponibili

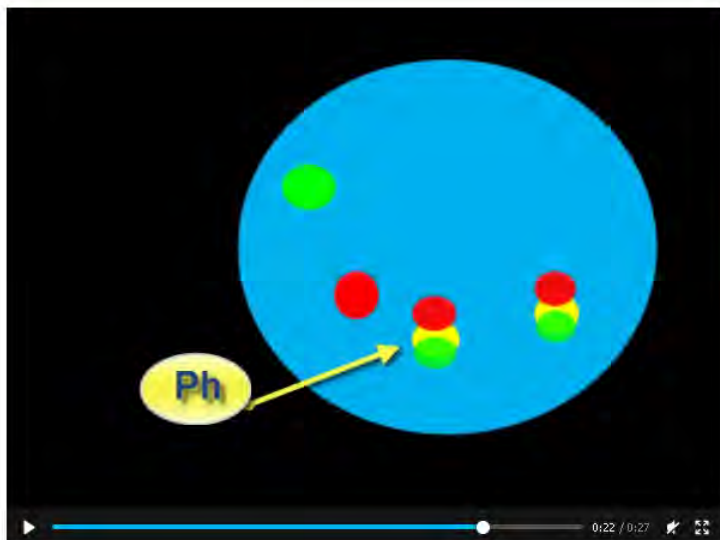

test flv mauro 4

file convertito a 480

Download file: [1549582708_BCR_ABL_FISH_L_animazione_no_audio.mp4](#)

FORUM: Nella sezione FORUM è possibile comunicare con tutti gli utenti dell'aula. Il forum è di tipo UNO a TUTTI :se un utente inserisce un messaggio all'interno di un Topic tutti gli iscritti all'aula potranno leggerlo.

Area Riservata - FORUM: AULA TEST FINALE MAGGIO2018

Utente Connesso: NomeUtente CognomeUtente

FISH >> nuovo forum aggiunto il 7 febb 2019

[Torna dietro](#)

Elenco dei Post

[Nuovo Topic](#)

2019-02-18 11:40:01 - prova messaggio

Inviato da: CognomeUtente NomeUtente
messaggio 4

[Modifica](#)

[Cancella](#)

EUREKA!: questo è il nuovo modulo della piattaforma COPFOR. E' un software realizzato per simulare casi di studio (o casi clinici) . Si accede solo se il corso di formazione prevede, lungo il percorso formativo, la soluzione di casi di studio.



Logout

Utente: mauro

Crediti acquistati: 31

Benvenuto *mauro* , qui trovi la lista dei casi di studio a cui sei associato

Lista casi di studio

Questo caso clinico che vi presentiamo è un valido esempio dell'approccio multidisciplinare che viene usato per giungere ad una diagnosi esatta in oncoematologia. Partiremo da un emocromo ed analizzeremo uno striscio di cellule di Midollo Osseo per arrivare poi all'indicazione di un'analisi di citogenetica convenzionale o molecolare (FISH). Seguite con attenzione tutti i passaggi, sarà un viaggio interessante! BUON LAVORO

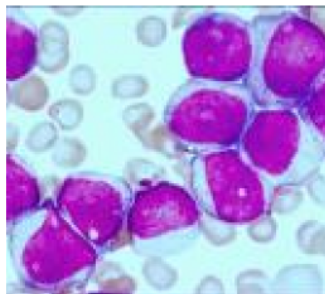

Dalla citomorfologia alla FISH

10 di 10



Cliccare qui per avviare il caso clinico